Numatic

Nachhaltigkeitsbericht 2022

Numatic International Limited

Wir machen **bessere Produkte** auf eine **bessere Weise.**

» **Wir wählen Materialien und Prozesse, die nachhaltiger sind, und eine Fertigung, die weniger Auswirkungen hat.**

» **Unsere Produkte sind so konzipiert, dass sie effizienter sind, weniger Energie verbrauchen und die Kohlenstoffauswirkungen verringern.**

» **Wir stellen Produkte her, die zuverlässig sind, wartungsfreundlich und langlebig.**

Inhalt

01 Vorwort

Unser Engagement 4-5
von Chris Duncan,
Vorsitzender und Gründer von
Numatic International Limited

02 Nachhaltigkeit

Schwerpunkt Nachhaltigkeit 6-7
Nachhaltigkeitsformel 8-9

03 Prozesse

Fertigung 10-11
Infrastruktur 12-13
Initiativen 14-15
Lieferkette 16-17
Globale Compliance 18-19

04 Produkte

Produktschwerpunkt 20-21
charity: water 22-23
Nachhaltige Verbrauchsgüter 24-25
Produktlebenszyklus 26-27

05 Menschen

Investitionen in unser Team 28-29

06 Unternehmensprofil

Unternehmensgeschichte 30-31
Globale Präsenz 32-33

UNSER ENGAGEMENT

“Wir liefern innovative, hochwertige und kosteneffiziente Reinigungslösungen, die langlebig sind und für ein saubereres, sichereres und gesünderes Lebens-, Arbeits- und Alltagsumfeld für alle sorgen.”

In der heutigen Welt tragen wir alle eine große Verantwortung dafür, auf die unausweichliche Energie- und Ressourcenknappheit von morgen zu reagieren, die durch die beispiellosen globalen Herausforderungen der letzten Jahre noch beschleunigt wurde.

Als führender britischer Hersteller kann Numatic schnell und effizient auf Veränderungen in der Landschaft reagieren und innovative, effektive und nachhaltige Reinigungslösungen für gewerbliche und private Kunden auf der ganzen Welt in allen Geschäftsbereichen liefern.

Vier Werte bilden unsere Nachhaltigkeitsformel: Langlebigkeit, Effizienz, Wartungsfreundlichkeit und Wiederverwertbarkeit. Wir sind uns der Notwendigkeit und der Nachfrage nach nachhaltigen Reinigungslösungen bewusst und wir verpflichten uns zu Initiativen, die unser gesamtes Unternehmen betreffen, u. a. zu einer Netto-Null-Lösung bis 2035.
Wir entwerfen, konstruieren und bauen nachhaltige Reinigungslösungen, ohne Kompromisse bei Produktivität und Qualität einzugehen. Unsere Produkte sind auf Langlebigkeit ausgelegt.

Wir investieren in energiesparende, hocheffiziente Motoren, hochwertige, recycelte Materialien und neue Technologien, um individuellen Bedürfnissen und Umgebungen gerecht zu werden.

Nachhaltigkeit ist unsere Verantwortung, und wir werden weiterhin in unsere Prozesse, unsere Produkte und unsere Mitarbeiter investieren, um eine Leistung zu erbringen, der Sie vertrauen können.

Chris Duncan
Vorsitzender und Gründer von Numatic International Limited

SCHWERPUNKT NACHHALTIGKEIT

Nachhaltigkeit ist eine treibende Kraft in allen Aspekten unseres Geschäfts und unserer Produktpalette, von der Minimierung des Kohlenstoffausstoßes über die Maximierung des Einsatzes von hochwertigem, recyceltem Kunststoff bis hin zur Unterstützung von Wasserprojekten in aller Welt.

Unser engagiertes Nachhaltigkeitsteam überwacht die Umsetzung von Initiativen, legt Meilensteine fest und verfolgt diese, um unser Geschäft voranzubringen und gleichzeitig sicherzustellen, dass Nachhaltigkeit ganz oben auf der Tagesordnung steht. Von unserer Lieferkette über die Fertigung bis hin zum Versand und darüber hinaus identifizieren und implementieren wir kontinuierlich neue Projekte, die mit unseren ökologischen, sozialen und ethischen Zielen übereinstimmen.

Wir unterstützen die Ziele für nachhaltige Entwicklung (SDGs) der Vereinten Nationen:

Leistungen im Jahr 2021

Energieeinsparungen in der Fabrik

345.000 kWh

An unserem gesamten Standort haben wir unseren Energieverbrauch pro Einheit gesenkt.

Geringere Flottenemissionen

44.000 kg

Verringerung der CO_2-Emissionen unserer gesamten Flotte.

Vermehrter Einsatz von recyceltem Kunststoff

150.000 kg

Wir haben den Einsatz von recyceltem Kunststoff in unserer gesamten Produktpalette erhöht.

Eingesparter Energieverbrauch

90.000 Tonnen

Verringerung von CO_2-Emissionen pro Jahr bei der Umstellung von einem 900 W-Motor auf einen 620-W-Motor.

Nachhaltiges ReFlo Sortiment

100 %

Für alle Artikel des Sortiments wird recycelter ReFlo-Kunststoff verwendet.

Nachhaltiger Staubsauger Eco ReFlo

75 %

Der ERP180 wird aus bis zu 75 % recyceltem ReFlo-Kunststoff hergestellt.

NACHHALTIGKEITSFORMEL

Auf Nachhaltigkeit bauen

Wir sind uns der Notwendigkeit und Nachfrage nach nachhaltigen Reinigungslösungen bewusst, ohne Kompromisse bei Produktivität oder Qualität. Die Nachhaltigkeitsformel von Numatic ist die Grundlage für alle unsere Produktentwicklungen und Nachhaltigkeitsinitiativen.

Langlebigkeit
Unsere Produkte sind mit erprobten, getesteten und bewährten Designs, ständigen Innovationen und dem Engagement für die Entwicklung nachhaltiger Reinigungslösungen auf Langlebigkeit ausgelegt.

Effizienz
Wir stellen sicher, dass unsere Produkte für jeden Benutzer die effizientesten sind; vom Wasser- und Reinigungsmittelverbrauch bis zum Stromverbrauch.

Wartungsfreundlichkeit
Unsere Produkte sind so konzipiert, dass sie während ihres gesamten Lebenszyklusleicht und kostengünstig gewartet werden können. Wir verpflichten uns zum Support für jedes Produkt, das wir je hergestellt haben, seit dem ersten Tag.

Recycling
Wir setzen uns für die Entwicklung von Produkten aus hochwertigem, recyceltem Kunststoff ein. Vom ersten Entwurf an werden unsere Produkte so hergestellt, dass sie am Ende ihrer Lebensdauer leicht recycelt werden können.

Entsorgung
Wir arbeiten hart dafür, dass keine Abfälle auf Deponien landen und haben dies seit 2017 erreicht.

2022

Reduzierung von nicht recyceltem Abfall um

10 %

Verringerung der nicht wiederverwertbaren Abfälle um 10 % bis Ende 2022.

2023

Reduzierung von Plastikverpackungen um

30 %

Verringerung des Verbrauchs von Kunststoffverpackungen um 30 % (kg im Schnitt pro Einheit) bis Ende 2022 und weitere 30 % bis Ende 2023.

2023

Reduzierung von Gas und Strom um

10 %

CCA (Klimaschutzabkommen): Verringerung des gemessenen Strom- und Gasverbrauchs um 10 %, gemäß den vereinbarten CCA-Zielen bis Ende 2023.

2023

Steigerung der Fertigungseffizienz um

15 %

Steigerung der Fertigungseffizienz um 15 % bis Ende 2023.

2024

Verringerung des Energieverbrauchs um

20 %

Senkung des Energieverbrauchs in der gesamten Fertigungsstätte um 20 % bis Ende 2024.

2025

Erhöhung der Verwendung von recyceltem Kunststoff um

50 %

Erhöhung des Einsatzes von recyceltem Kunststoff in unseren Staubsaugern, mit einer Kesselgröße von 160 - 320, um 50 % bis Ende 2025.

FERTIGUNG

> Wir verbessern kontinuierlich **Effizienzen** und verpflichten uns zu **Investitionen in neue Technologien.**

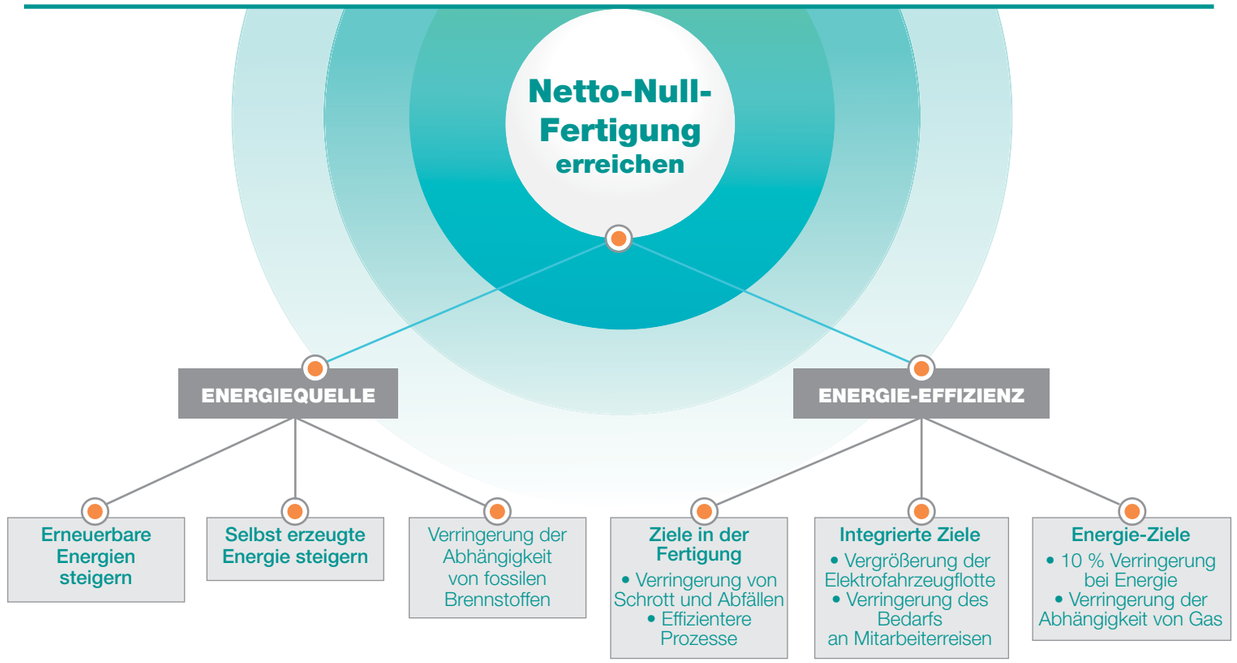

Effizienz

Spritzguss

Das Spritzgussverfahren ist für einen großen Teil unseres Energieverbrauchs verantwortlich. **100 % unserer Spritzgussmaschinen** sind mit isolierenden **Laufmänteln ausgestattet.** Das Hinzufügen dieser Laufmäntel hat die **Effizienz des Prozesses um bis zu 10 % gesteigert.**

Wir haben **3 Gussmaschinen** ersetzt und **10 zusätzlich gekauft**, die energieeffizienter sind als unsere bisherigen Maschinen. **Wir ersetzen gerade 4 weitere Maschinen sowie zusätzlich 3 Maschinen noch in diesem Jahr.**

Rotationsguss

Durch die Installation eines neuen vierarmigen Rotationsgusskarussells konnte der Gasverbrauch in diesem Prozess erheblich reduziert werden. Die Investition in diese neue Technologie hat zu **Energieeinsparungen von etwa 20 %** geführt. Darüber hinaus verfügt die Maschine über ein Wärmerückgewinnungssystem in ihrem Abgasrohr.

Aluminiumrohre

Wir haben für die Trocknung bei der Herstellung von Aluminiumrohren ein neues Verfahren eingeführt; das alte Verfahren war dabei für einen erheblichen Wasserverbrauch verantwortlich gewesen. **Das neue Verfahren hat den den Verbrauch von behandeltem, demineralisiertem Wasser um 25 % reduziert.**

Materialtrocknung

Mit potenziellen Effizienzgewinnen von bis zu **40 %** hat die Installation eines neuen Material-Adsorptionstrockners unseren **Energieverbrauch während des gesamten Harztrocknungsprozesses erheblich reduziert.**

INFRASTRUKTUR

2023 Investition in neues Gebäude

Effiziente und nachhaltige Fertigung

Wir investieren in eine neue Fertigungsanlage, die die Produktion als Reaktion auf die steigende Produktnachfrage optimieren wird. Da wir uns für Fertigung in Großbritannien engagieren, wird das neue Werk eine Erweiterung unseres bestehenden Standorts in Chard, Somerset, sein.

Wir sind entschlossen, in unsere Infrastruktur zu investieren, um die Energieeffizienz an unseren Standorten zu steigern.
Mit einer Investition heute lassen sich im Laufe der Zeit noch größere Effizienzgewinne erzielen.

Gebäude-Management-System (BMS)

Die Installation eines intuitiven Gebäudemanagementsystems hat zu einer verbesserten Überwachung und Steuerung der elektrischen Anlagen an unserem Standort geführt.

Die Nutzung des Systems umfasst:

- Steuerung von Temperaturen und Zeiten für über 50 Raumheizgeräte
- Überwachung des Abflussmessers in unserer Lackieranlage
- Protokollierung von Unterzählern für Gas und Strom zur Berechnung des Energieverbrauchs in Bezug auf unser Klimaschutzabkommen

Wir prüfen weiterhin andere Einsatzmöglichkeiten des Systems, um die Effizienz in anderen Bereichen zu steigern.

LED-Beleuchtung

LED-Beleuchtung macht nun etwa **80 % der Beleuchtung** des Standortes aus; deren Installation hat zu Energieeinsparungen von **mindestens 60 %** im Vergleich zur vorherigen Beleuchtung geführt. Wir werden die **LED-Abdeckung an unserem gesamten Standort bis Ende 2022 auf 90 % erhöhen.**

> “Im Jahr 2021 haben unsere **Sonnenkollektoren** bis zu **296.173 kWh** erzeugt.”

Sonnenkollektoren

Die Numatic-Zentrale verfügt auf dem gesamten Gelände über Solarmodule. Im vergangenen Jahr wurden 296.173 kWh erzeugt, was zu einer Einsparung von rund 69 Tonnen CO_2 geführt hat. Seit der Installation haben wir insgesamt 1260 Tonnen CO_2 eingespart. Das entspricht dem Stromverbrauch eines Jahres von 222 Haushalten in Großbritannien oder dem Aufladen von 139.043.958 Smartphones!

Ladepunkte für Elektrofahrzeuge

Dazu gehört auch die Umstellung unseres Fuhrparks auf Elektrofahrzeuge; wir haben jetzt 12 Ladepunkte auf unserem Gelände, und wir planen in naher Zukunft die Installation weiterer 8 Ladepunkte.

INITIATIVEN

Wir arbeiten weiter an der Entwicklung unserer Umweltmanagementsysteme und -leistungen und engagieren uns in zahlreichen Initiativen und Aktionsgruppen für diese Sache.

Klimaschutzabkommen des Kunststoffsektors

Wir haben uns dem Klimaschutzabkommen des Kunststoffsektors verpflichtet. Durch die Überprüfung unserer Prozesse und die Umsetzung von Effizienzsteigerungen haben wir bisher jedes Quotenziel erreicht. Wir arbeiten jetzt daran, unseren Energieverbrauch noch weiter zu senken, mit einem neuen Ziel von 3,8 % bis 2022, und 10 % bis Ende 2023.

Operation Clean Sweep®

Da wir uns verpflichtet sehen, die Freisetzung von Kunststoffpellets in die Umwelt zu verringern, haben wir uns der Operation Clean Sweep® angeschlossen.
Wir überwachen unsere Fortschritte durch regelmäßige Audits und passen unsere Verfahren zur Verhinderung, Eindämmung und effizienten Beseitigung von verschütteten Kunststoffpellets an.

Programm zur Förderung von Energieeinsparungen (ESOS)

Nach einem unabhängigen Audit im Sommer 2019 haben wir die vorgeschlagenen Empfehlungen umgesetzt, darunter mehr LED-Beleuchtung, elektrische Gabelstapler, VSDs an Saugern für Rohmaterial und Kaltwasserpumpen.

Elektrofahrzeug-Flotte

Wir ersetzen unseren Fuhrpark durch Elektrofahrzeuge für unsere Mitarbeiter und erhöhen die Anzahl der elektrischen Gabelstapler am Standort.

Engagiertes Nachhaltigkeitsteam

Unser engagiertes Nachhaltigkeitsteam beaufsichtigt die Umsetzung von Nachhaltigkeitsinitiativen bei Numatic und treibt das Ziel voran, bis zum Jahr 2035 ein Netto-Null-Niveau zu erreichen.

LIEFERKETTE

“Es ist von entscheidender Bedeutung, dass wir kontinuierlich mit unserem Zuliefererstamm zusammenarbeiten, um Konformität sicherzustellen, und dass wir in der gesamten Branche mit gutem Beispiel vorangehen.”

Jane Beith
Leiterin Einkauf und Lieferantenmanagement

Alle Lieferanten werden im Rahmen unseres Programms zur Überprüfung der Lieferkette strengen Kontrollen unterzogen. Unser Lieferkettenteam arbeitet mit den Lieferanten an jedem Kontaktpunkt zusammen, um sicherzustellen, dass unsere strengen Standards ausnahmslos eingehalten werden. Die Zulieferer werden regelmäßig überprüft, und die Nichteinhaltung unserer Standards hat zur Folge, dass das Material oder Bauteil anderswo beschafft wird.

Wir entwickeln neue und anspruchsvolle Standards für unsere Anbieter, um die Nachhaltigkeitsfolgen innerhalb unserer Lieferkette zu messen und zu verringern.

Menschenhandel und moderne Sklaverei

Wir überprüfen ständig unsere Aktivitäten und Lieferanten, um sicherzustellen, dass alle Formen der modernen Sklaverei aus unserem Unternehmen und unserer Lieferkette eliminiert werden.

Intern beseitigen wir das Risiko der Sklaverei und des Menschenhandels durch Schutzmaßnahmen, die in unsere Tätigkeiten integriert sind, durch das Wissen und die Fähigkeiten unserer Mitarbeiter sowie durch unsere strengen Richtlinien und Verfahren.

Extern sorgt unser Programm zur Überprüfung der Lieferkette für eine Risikobewertung anhand einer Reihe von Faktoren, darunter Risikokennzahlen in Bezug auf die Menschenrechte, das Niveau der Kontrolle der Lieferkette, externe Governance-Faktoren und das Niveau der politischen Stabilität.

Einbindung der Lieferanten

Trotz der Herausforderungen im Reiseverkehr in den letzten zwei Jahren stehen wir weiterhin in regelmäßigem Kontakt mit unseren Lieferanten.

Unsere Teams nehmen an internen Schulungen teil und bewerten unser Verfahren zur Überprüfung und Genehmigung von Lieferanten; dabei arbeiten sie mit unserer Zuliefererbasis zusammen, um die Verwendung nachhaltiger Materialien weiter auszubauen.

GLOBALE COMPLIANCE

Wir überprüfen, verfeinern und passen unsere Prozesse kontinuierlich an, um die Effizienz zu steigern und unseren Einfluss auf die Umwelt zu verringern. Wir arbeiten hart daran, in allen Aspekten unseres Geschäfts verantwortungsvoll zu handeln, um:

- die Anforderungen aktueller gesetzlicher, regulatorischer und umwelttechnischer Vorschriften zu erfüllen oder zu übertreffen
- im Rahmen unserer Tätigkeiten anfallende Abfälle zu identifizieren, zu reduzieren und zu entsorgen, um Umweltschäden zu minimieren und eine Verschmutzung von Boden, Luft und Wasser zu verhindern
- den Energie- und Wasserverbrauch zu senken und möglichst erneuerbare und/oder recycelbare Ressourcen zu verwenden
- unsere Produkte so zu gestalten, dass sie währenddes gesamten Produktlebenszyklus möglichst geringe Auswirkungen auf die Umwelt haben: Materialgewinnung Herstellung, Verwendung und Ende der Lebensdauer
- mit unseren Lieferanten und Subunternehmern zusammen-zuarbeiten und sie zu ermutigen, gute Umweltpraktiken und Verfahren einzuführen, die unsere eigenen Ziele und Vorgaben unterstützen
- Verantwortung für die Pflege und Überarbeitung unserer Umweltpolitik zu übernehmen

Normen

ISO 9001 Qualitätsmanagement-Systeme

ISO 14001 Umweltmanagement

Verbände & Partner

Make UK

British Plastics Federation

Industry Council for Electronic Equipment Recycling

Major Energy Users' Council

Association of Manufacturers of Domestic Appliances

Industrial Cleaning Machinery Manufacturers Association

European Cleaning Machines Association

International Sanitary Supply Association

Allergy UK

Cleaning and Hygiene Suppliers Association

British Institute of Cleaning Science

British Cleaning Council

charity: water

C Level Carbon Offsetting Partner

SCHWERPUNKT PRODUKT

Wir verpflichten uns zu einer Leistung, der Sie vertrauen können durch zuverlässige, effiziente und nachhaltige Produkte.

Wir stellen Produkte her, die eine komplette Reinigungslösung bieten und langlebig sind. Unsere umfangreichen Produktpaletten bieten eine Antwort auf jeden Reinigungsbedarf, für jeden Benutzer, überall.

Wir sind uns darüber im Klaren, dass die besten Ergebnisse mit jedem Produkt nur dann erzielt werden können, wenn die Nutzer Zugang zu hochwertiger Unterstützung bei der Nutzung und Wartung der Produkte haben. Durch Schulungen, Fehlerbehebung und technische Unterstützung, einschließlich unserer Nu-Assist App bieten wir den Benutzern rund um die Uhr Unterstützung.

Konzipiert, getestet und **entwickelt** für eine **Lebensdauer von 25 Jahren.**

Niedriger Energieverbrauch, nachhaltig hergestellt, unschlagbare Leistung

Unser ERP180-Sauger bietet eine unschlagbare Leistung bei einem um 30 % reduzierten Energieverbrauch und ist gleichzeitig aus nachhaltigen Materialien gefertigt.

30 %
Verringerung des Energieverbrauchs

75 %
Hergestellt aus bis zu 75 % recyceltem Kunststoff höchster Qualität*

* Die angegebene Zahl stellt die maximale Verwendung von recyceltem Kunststoff in der Produktpalette der Eco ReFlo-Sauger dar, ohne Bausätze und Zubehör.

80% weniger Wasserverbrauch

Hilfe bei der Finanzierung des Zugangs zu sauberem, sicherem Wasser für Gemeinden, die es brauchen.

5000 l
Wasser für Projekte in aller Welt

Für jeden Kauf finanziert Numatic das Äquivalent von 5.000 Litern Wasser für Projekte in der ganzen Welt.

PARTNERSCHAFTLICHE ZUSAMMENARBEIT MIT

charity: water

Hergestellt aus recyceltem Kunststoff

Unsere ECO-Matic-Reinigungswagen werden aus hochwertigem, recyceltem Kunststoff hergestellt.

98 %
Hergestellt aus bis zu 98 % recyceltem Kunststoff höchster Qualität*

ReFlo Technology verwendet post-industrielle Kunststoffe aus der Automobilindustrie, die nicht auf Deponien oder in Verbrennungsanlagen landen.

ReFlo TECHNOLOGY

* Die angegebene Zahl steht für den maximalen Einsatz von recyceltem Kunststoff in der ReFlo-Produktreihe für die Gebäudereinigung, ohne Bausätze und Zubehör.

Partnerschaftliche Zusammenarbeit mit:

charity: water

Für jeden Kauf einer 244NX finanziert Numatic das Äquivalent von 5000 Litern Wasser für Projekte in aller Welt.

Wir sind der Meinung, dass kein Mensch ohne sauberes, sicheres und fließendes Wasser sein sollte.

Deshalb engagieren wir uns in Zusammenarbeit mit charity: water für die Durchführung mehrerer Projekte pro Jahr, um sicherzustellen, dass diejenigen, die Wasser am meisten brauchen, auch Zugang dazu haben.

Um dies zu erreichen, verpflichten wir uns, für jeden Kauf einer 244NX 5000 Liter Wasser für Gemeinden zu finanzieren, die es brauchen.

> “Unsere Projekte werden für die Gemeinden wirklich etwas bewirken. Wir werden alle unsere Kunden über die Details, den Fortschritt und die Fertigstellung jedes Projekts auf dem Laufenden halten.”

Unser erstes Projekt findet in Madagaskar statt und erhält 100 % der Spenden.

58 %
der Bevölkerung haben derzeit kein sicheres Trinkwasser

22,8 Millionen
haben keine ordentliche Toilette

8.500 Tausend
Kinder unter 5 Jahren sterben pro Jahr durch Durchfallerkrankungen

Seit 2021 haben wir

17,5 Millionen

Liter Wasser für Projekte auf der ganzen Welt gespendet

> “Jede 244NX finanziert 5000 l Wasser für Gemeinden, die es brauchen.”

Weitere Informationen finden Sie unter **numatic.com/charitywater**

NACHHALTIGE VERBRAUCHSGÜTER

CO_2-Ausgleich durch weltweiten Beutelvertrieb seit 2020.

Wir haben eine Partnerschaft mit einem führenden Unternehmen im Bereich Innovation des Kohlenstoffausgleichs, C Level, geschlossen, um unseren ökologischen Fußabdruck zu verringern.

Partnerschaftliche Zusammenarbeit mit:

C LEVEL | CARBON BALANCED

> „Numatic arbeitet mit uns zusammen um die Dinge noch weiter voranzutreiben, mit mehr CO_2-Ausgleich und mit Blick auf die langfristigen Ziele der Zukunft."

Daren Howarth | CEO & Gründer
C Level | change culture not climate

ReFlo-Beutel - ab 2023

Als neue Ergänzung zu unserem Angebot an hocheffizienten Produkten werden HepaFlo-Beutel, ReFlo-Beutel hergestellt aus bis zu 80% hochwertigstem Recyclingmaterial.

Hergestellt aus bis zu

80 %

Recyclingmaterial

Partnerprojekte für den Ausgleich

CommuniTree, Nicaragua

Für jede Tonne CO_2, die im Rahmen des Projekts gebunden wird, werden mehr als 5 Bäume gepflanzt. Die Gesamtsumme beläuft sich nun auf über **10 Millionen** Bäume mit **1,5 Millionen** Tonnen CO_2 die auf der Erde gebunden werden. Es ist das größte Wiederaufforstungsprogramm in Nicaragua.

Seit 2021 haben wir dazu beigetragen,

19.092 Bäume

in Nicaragua zu pflanzen

Hadza Hunter Gatherers, Tanzania

Schutz der bestehenden Wälder, Zusammenarbeit mit den Stämmen zum Schutz ihrer Heimatgebiete vor Bodenverschlechterung und Abholzung. Die Hadza leben seit Tausenden von Jahren in diesem Tal. **320 km²** geschützten Waldes, eine Fläche von der Größe von Dartmoor. Erzielen einer jährlichen CO_2-Einsparung von **30.000 Tonnen.**

Unsere Ausgleichsmaßnahmen haben bewirkt, dass

4.773 Tonnen

CO_2 gebunden wurden

Produktlebenszyklus

Fertigungsverfahren

Seit 2019 haben wir unsere VersaCare- und CleanCare-Reihe mit der ReFlo-Technologie ausgestattet, bei der hochwertigster recycelter Kunststoff verwendet wird, der dieselbe Haltbarkeit und Qualität wie bisher bietet.

Robust und langlebig

Wir haben über 15 Millionen Henrys hergestellt, von denen die meisten heute noch in Gebrauch sind. Mit bewährten, getesteten und vertrauenswürdigen Designs, kontinuierlichen Innovationen und unserem Engagement für die Entwicklung nachhaltiger Reinigungslösungen sind unsere Produkte immer da, wenn Sie sie brauchen, und liefern die Ergebnisse, die Sie brauchen.

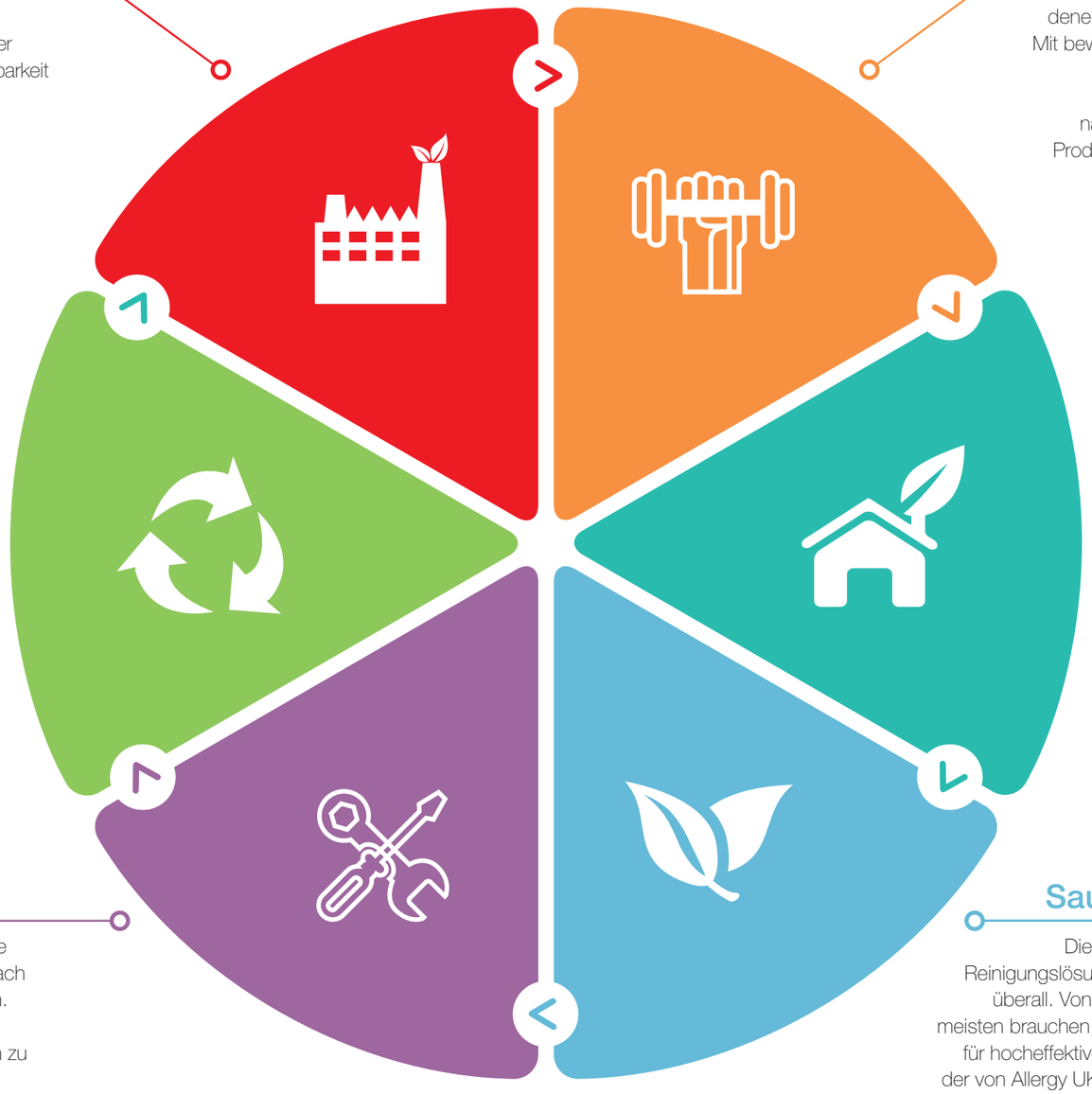

Leicht zu recyceln

Im Rahmen unseres Engagements für das Recycling von Elektro- und Elektronik-Altgeräten (WEEE) bauen wir Produkte, die leicht zu zerlegen und zu recyceln sind.

Hohe Effizienz

Ausgestattet mit unserem bisher effizientesten Motor, bietet unsere nachhaltige Staubsaugerreihe Eco ReFlo einen um 30 % geringeren Energieverbrauch und liefert die gleichen professionellen, leistungsstarken Reinigungsergebnisse, die Sie von einem Numatic-Gerät erwarten - und dabei sparen Sie auch noch Geld.

Leicht austauschbare Teile

Unsere Produkte sind so konzipiert, dass sie während ihres gesamten Lebenszyklus einfach und kostengünstig gewartet werden können. Wir verpflichten uns, jedes Produkt, das wir jemals hergestellt haben, vom ersten Tag an zu unterstützen.

Sauberere, sicherere und gesündere Umwelt

Die Produkte von Numatic bieten die komplette Reinigungslösung für jede Aufgabe, für jeden Benutzer und überall. Von fortschrittlicher Filtration dort, wo Sie sie am meisten brauchen, über unser einzigartiges MopMatic-System für hocheffektive Infektionskontrolle bis hin zu Henry Allergy, der von Allergy UK nach den höchsten Standards zugelassen wurde - unsere Produkte sorgen für eine sauberere, sicherere und gesündere Umgebung.

BRITISH ALLERGY FOUNDATION • ALLERGY UK SEAL OF APPROVAL •

INVESTITIONEN IN UNSER TEAM

Neben kontinuierlichen Investitionen in Produkte und Infrastruktur setzt sich Numatic für die Entwicklung und Bindung einer vielfältigen, hochqualifizierten und begeisterten Belegschaft ein.

Mit einem Team von über 1000 Mitarbeitern arbeiten wir hart daran, unsere Mitarbeiter mit den nötigen Kompetenzen auszustatten, damit sie ihre Aufgaben übernehmen, sich dabei weiterentwickeln und vorankommen können.

Wir sind einer Politik der Chancengleichheit und Vielfalt bei der Beschäftigung verpflichtet, da wir wissen, dass dies für den anhaltenden Erfolg und das Wachstum des Unternehmens unerlässlich ist. Wir verpflichten uns, die besten Kandidaten auf der Grundlage ihrer Eignung für die Stelle auszuwählen, einzustellen, auszubilden und zu befördern, alle Mitarbeiter und Bewerber fair zu behandeln, unabhängig von Rasse, Geschlecht, Familienstand, Alter, Nationalität, ethnischer Herkunft, religiöser Überzeugung, sexueller Orientierung oder Behinderung und sicherzustellen, dass kein Mitarbeiter belästigt oder eingeschüchtert wird.

Wir haben vor über 20 Jahren mit unserem Ausbildungsprogramm begonnen. Seitdem haben wir in eine große Vielfalt von Programmen im gesamten Unternehmen investiert, darunter:

- Instandhaltung
- Informationstechnologie und digitale Dienste (IT & DS)
- Fertigungstechnik
- Personalwesen
- Forschung und Entwicklung
- Metallschweißen/Fabrikation
- Spritzguss
- Betriebswirtschaft
- Marketing und Kommunikation
- Vertrieb
- Kundenservice
- Lagerhaltung

Das Angebot reicht von der Ausbildung bis hin zu Qualifizierungen mit vollwertigem Abschluss. Wir haben außerdem auch Ausbildungen in Polymerwissenschaften für Spritzguss-Maschineneinrichter sowie in Mitarbeiterführung und Management angeboten.

Die Auszubildenden sammeln Erfahrungen in einer anspruchsvollen, aber lohnenden Tätigkeit und erwerben anerkannte Qualifikationen. Durch die Investition in Lehrstellen können wir wiederum unsere Support-Teams stärken, Verbesserungen vorantreiben und die Motivation der Mitarbeiter erhöhen.

Die Investition in Lehrstellen hilft uns auch, die Kontinuität des Geschäftsbetriebs zu gewährleisten, insbesondere in Bereichen, in denen sehr spezifische Fähigkeiten erforderlich sind. Durch das Angebot umfassender und wertschöpfender Lehrstellen investieren wir in hochqualifizierte Arbeitskräfte für die kommenden Generationen.

Auszubildende des Jahres im Bereich Kreativ- und Digitalmedien am Yeovil College wurde Hattie Cross aus unserer Abteilung für Marketing und Kommunikation.

> “Ich glaube jetzt, dass eine Ausbildung bei Numatic definitiv der richtige Weg ist, sie haben so eine gute Arbeitsumgebung, und jeder ist bereit, bei allem, was ich tue, zu helfen!”

> “100% derjenigen, die ihre Ausbildung bei uns erfolgreich abgeschlossen haben, wurde eine Festanstellung angeboten.”

UNTERNEHMENSGESCHICHTE

1969

Gründung von Numatic in Crewkerne, Somerset

Erster Numatic-Staubsauger, entwickelt für die Reinigung von mit Kohle, Öl und Gas befeuerten Kesseln

1971

Einführung des ersten Wet-and-Dry-Gerätes auf dem kommerziellen Markt

1973

Neue Einscheiben-Bodenmaschine für professionelle Reinigung von Hartböden

1981

Der erste Henry... mit seinem freundlichen Gesicht und seinen professionellen Zügen

1990

Umzug in die heutige Produktionsstätte und Hauptsitz in Chard, Somerset

1993

Die Einführung des TwinTec Scrubber Dryer hat die Standards für Reinigung grundlegend erhöht

1995

Gründung eines Tochterunternehmens in Frankreich

Gründung eines Tochterunternehmens in Südafrika

2002

Gründung eines Tochterunternehmens in Deutschland

2004

Gründung eines Tochterunternehmens in den Niederlanden

2014

Gründung eines Tochterunternehmens in der Schweiz

2015

Gründung eines Tochterunternehmens in Portugal

2016

Der erste kabellose Henry, der völlige Freiheit bei der Bedienung bietet

2018

Gründung eines Tochterunternehmens in Spanien

Numatic beschäftigt ein Team von über 1000 Mitarbeitern

2019

Feier von 50 Jahren Spitzenleistung

2020

Einführung des NX300 Pro Cordless Network

2021

Einführung des 244NX Compact Scrubber Dryer

2022

Gründung eines Tochterunternehmens in Italien

2022

15 Millionen produzierte Henrys, Tendenz steigend

GLOBALE PRÄSENZ

Globale Präsenz

Nur zu Illustrationszwecken

Numatic Firmensitz Somerset, Großbritannien | Numatic Frankreich | Numatic Deutschland | Numatic Südafrika | Numatic Niederlande | Numatic Schweiz | Numatic Portugal | Numatic Spanien | Numatic Italien

> “Wir **exportieren unsere Produkte in 86 Länder** auf der ganzen Welt.”

Die Hauptproduktionsstätte von Numatic befindet sich in Chard, Somerset, Großbritannien. Die Tochterunternehmen befinden sich in Frankreich, Deutschland, Südafrika, den Niederlanden, der Schweiz, Portugal, Spanien und Italien.

Von diesen Standorten aus exportieren wir unsere Produkte in 86 Länder auf der ganzen Welt.

Numatic HQ - Herstellung von langlebigen, nachhaltigen Reinigungsgeräten.

PERFORMANCE
YOU CAN **TRUST**

Notizen

Hauptsitz
Numatic International GmbH
Chard, Somerset TA20 2GB VEREINIGTES KÖNIGREICH

Tel: 01460 68600 numatic.com

Numatic International S.A.S
13/17 rue du Valengelier
EAE la Tuilerie, 77500 Chelles
FRANKREICH

Tel: 01 64 72 61 61
numatic.fr

Numatic International (Pty.) Ltd.
16th & Pharmaceutical Roads
Midrand, Gauteng, S.A. 1685
SÜDAFRIKA

Tel: 0861 686 284
numatic.co.za

Numatic International GmbH
Fränkische Straße 15-19,
30455 Hannover
DEUTSCHLAND

Tel: 05 11 98 42 16 0
numatic.de

Numatic International Schweiz AG.
Sihlbruggstrasse 3A
6340 Baar
SCHWEIZ

Tel: 041 768 07 60
numatic.ch

Numatic International ULDA
Rua da Boa Viagem, 177
4470 - 210 Moreira Maia
PORTUGAL

Tel: 351 220 047 700
numatic.pt

Numatic International BV
Vennootsweg 15
2404 CG, Alphen aan den Rijn
NIEDERLANDE

Tel: 0172 467 999
numatic.nl

Numatic International SLU
La Forja, 41, 08840
Viladecans, Barcelona
SPANIEN

Tel: 34 936 472 222
numatic.es

Numatic International Italien SRL
Via Luigi Galvani, 2
Z.I. Talponedo
33080 Porcia (PN)
ITALIEN

Tel: (39) 0434 046211
numatic.it

©Numatic International Limited 2022.
Änderungen der technischen Daten ohne vorherige Ankündigung vorbehalten.
908682 2022